

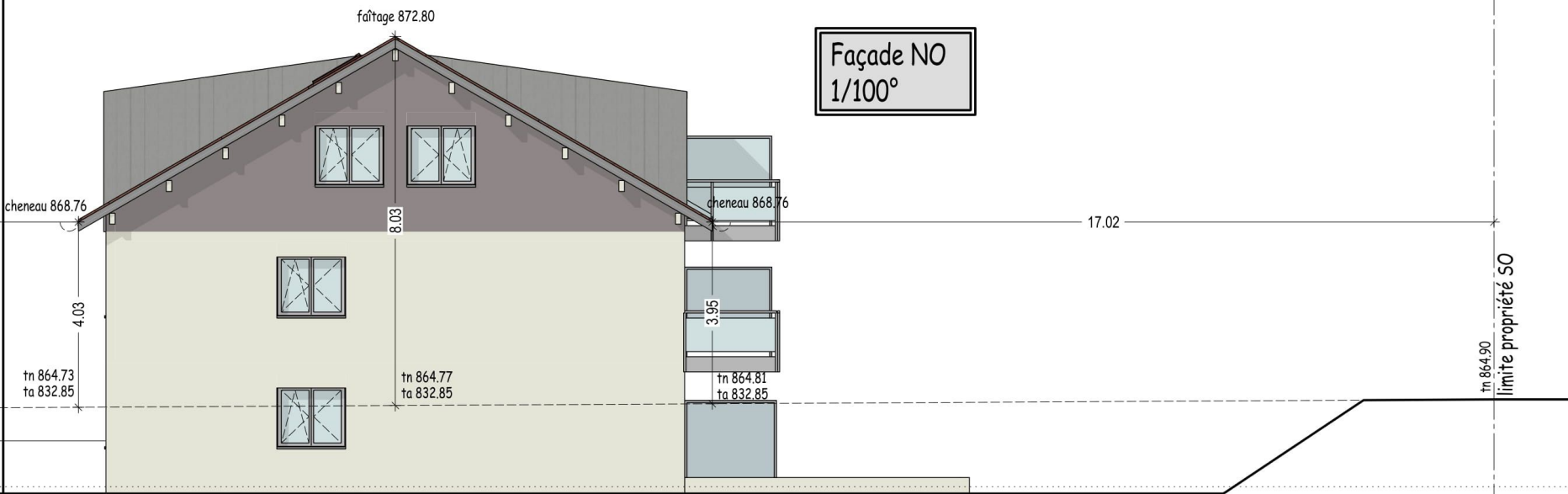

Façade SO
1/100°



Façade NO
1/100°



SARL PAILLARD ARCHI & CO BOLE Céline, Architecte DPLG BRUDER Pascal, économiste de la construction 3, rue Edgar Faure / 25300 PONTARLIER Tel:03.81.46.80.30 / Port:06.78.35.17.42 atelier@paillard-architecte.fr	Maître d'ouvrage PROMOTION PELLEGRINI ZA En Béton - 25160 OYE ET PALLET		Dossier n° 22-032	Phase APD2
	Projet CONSTRUCTION COLLECTIF 11 LGTS Allée des Iris - 25 650 GILLEY		Dessinateur VIEILLE Hélène	Date 13/12/2022