

COUPE DE PRINCIPE A - 1/150e

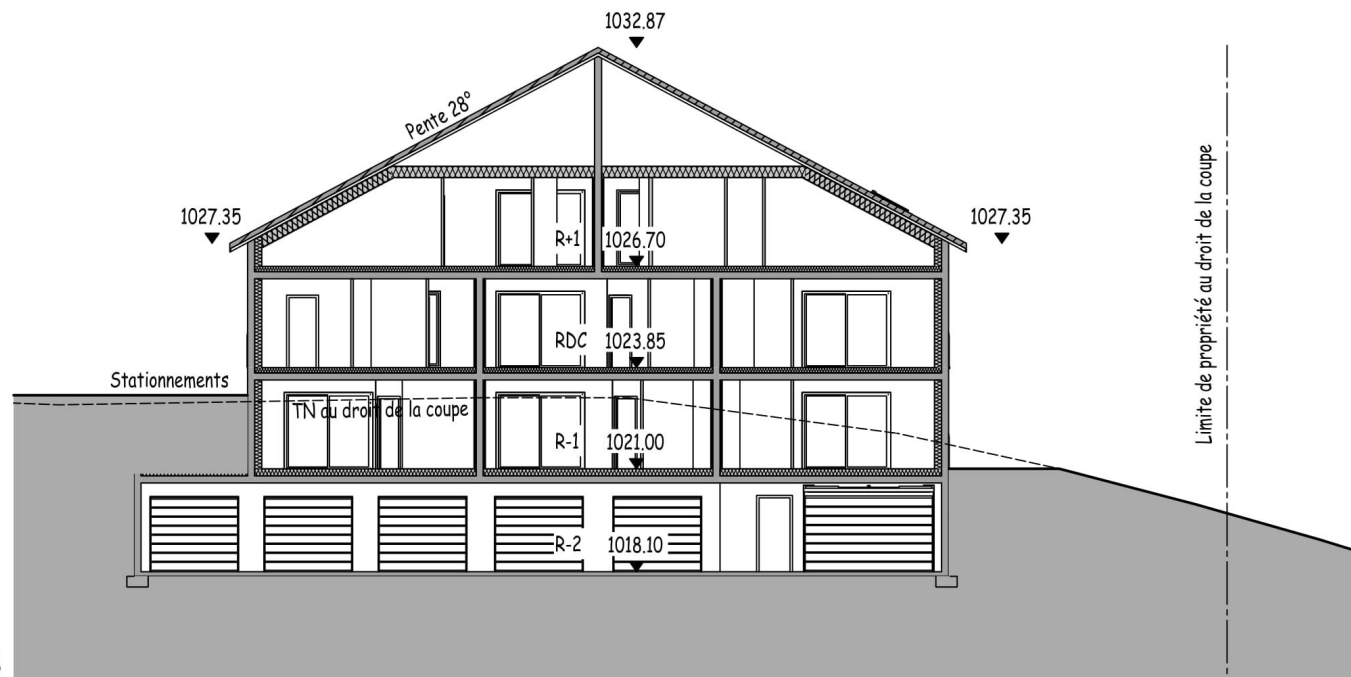

COUPE DE PRINCIPE B

COLLECTIF 17 LOGEMENTS
COUPES DE PRINCIPE - 1/150e

SARL PAILLARD ARCHI & CO
 BOLE Céline, Architecte DPLG
 BRUDER Pascal, économiste de la construction
 3, rue Edgar Faure / 25300 PONTARLIER
 Tel:03.81.46.80.30 / Port:06.78.35.17.42
 atelier@paillard-architecte.fr

Maître d'ouvrage Promotion PELLEGRINI	Dossier n° 18-049	Phase APD
ZA en Béton 25160 OYE ET PALLET	Dessinateur LC	Date 04/06/2021
Projet Construction d'un collectif de 17 logements Lotissement "Sur la Ville" 25370 JOUGNE		